

FICHA DE INVENTARIO Y VALORACIÓN DE BIENES CULTURALES INMUEBLES
USO EXCLUSIVO DEL MINISTERIO DE CULTURA

INMUEBLE No MZ 001

Código Nacional

Hoja 1 PR 016

1. DENOMINACIÓN

1.1. Nombre del Bien	KR 9 12 B 27	1.2. Otros nombres	N.A.
1.3. Pertenece a valoración colectiva	No	1.4. Nombre	N.A.

2. CLASIFICACIÓN TIPOLÓGICA

2.1. Grupo Patrimonial	Material	2.2. Subgrupo Patrimonial	Inmueble
2.3. Grupo	Arquitectónico	2.4. Subgrupo	Arquitectura para comercio
2.5. Categoría	Edificación comercial	2.6. Subcategoría	Complejo comercial

3. LOCALIZACIÓN

3.1. Departamento	Bogotá	3.2. Municipio	Bogotá D.C.
3.3. Nomenclatura	KR 9 12 B 27	3.4. Nomenclatura antigua	N.A.
3.5. Barrio	La Catedral	3.6. Código Barrio	003110
3.7. Dentro de sector urbano histórico	Si	3.8. Nombre sector urbano	Sector Urbano Antiguo
3.9. No. de manzana	001	3.10. No. de predio	016
3.11. CHIP	AAA0032CUCN	3.12. Localidad	Candelaria
3.13. Dentro de perímetro urbano	Si	3.14. UPZ	94
3.15. Nombre UPZ	Candelaria		

4. CARACTERÍSTICAS FÍSICAS DEL INMUEBLE

4.1. Características del predio		Área del predio (m2)	600,8
Frente (ml)	20,4	Área ocupada (m2)	600,8
Fondo (ml)	34,1	Área libre (m2)	0,0
4.2. Características edificación			
	1	2	3
Número de pisos			X
Uso por piso	Comercial	Servicios	Residencial
			N.A.

5. INFORMACIÓN CATASTRAL

5.1. Cédula catastral	13 9 3	5.2. Matrícula inmobiliaria	050C00466718
5.3. Clase de predio	No PH	5.4. Destino económico	Comercio en corredor
5.5. Tipo de propiedad	Particular	5.6. Avaluo Catastral	2690567000
5.7. Valor referencia terreno m2	\$ 2.500.000		

6. NORMATIVIDAD VIGENTE

6.1. POT-PBOT-EOT	POT	6.2. Enlace documento	http://www.alcaldia bogota.gov.co/sisjur/normas/Norma1.jsp?i=3769
6.3. Reglamentación	Decretos 469 de 2003 y 492 de 2007		
6.4. Declaratoria BIC (si/no)	Si	6.5. Ambito declaratoria	Distrital
6.6. Acto admin que declara	Decreto 678 de 1994	6.7. Nivel de Intervención	N2-T5-G4
6.8. Aplicable a	N.A.		

7. OBSERVACIONES

N.A.

8. LOCALIZACIÓN

9. FOTOGRAFÍA DEL INMUEBLE

Fuente: Equipo Fotografía PEMP Patrimonio Inmueble

10. FOTOGRAFÍA DEL CONTEXTO

Fuente: Equipo Fotografía PEMP Patrimonio Inmueble

11. FOTOGRAFÍA ANTIGUA

Fuente: Recordos fotográficos por el centro de Bogotá, Noviembre 1981 - Febrero 1982. Colcultura

FICHA DE INVENTARIO Y VALORACIÓN DE BIENES CULTURALES INMUEBLES

USO EXCLUSIVO DEL MINISTERIO DE CULTURA		INMUEBLE No	MZ	001
Código Nacional		Hoja 2	PR	016

12. ORIGEN

12.1. Fecha	No documentado	12.2. Siglo	XX
12.3. Momento histórico	Comienzos	12.4. Periodo histórico	Transición
12.5. Diseñador (es)	No documentado	12.6. Constructor (es)	No documentado
12.7. Fundador (es)	No documentado	12.8. Filiación	No documentado
12.9. Influencia	Ecléctico	12.10. Uso original	Servicios

13. OCUPACIÓN ACTUAL

	Propiedad	Admin	Arriendo	Comodato	Tenencia	Poseción
Ocupación actual						
Observaciones	Ocupación no documentada					
	PROPIETARIO			OCUPANTE		
13.1. Nombre/ Razón social	Instituto misionero hijas de San Pablo Paulin			Jenny Vergara		
13.2. Tipo de documento	NIT			No documentado		
13.3. Número documento	8600158563			No documentado		
13.4. Dirección	No documentado			No documentado		
13.5. Departamento	No documentado			No documentado		
13.6. Municipio	No documentado			No documentado		
13.7. Teléfono	No documentado			2435485		
13.8. Correo electrónico	No documentado			No documentado		

14. DESCRIPCIÓN

Inmueble de 3 pisos paramentado en un predio medianero con forma irregular, cuyas dimensiones son: frente de 20.41 m y fondo de 34.05 m, logrando una proporción de 1 a 1.7 veces aproximadamente, con frente sobre la Carrera 9. La ocupación del predio se realiza a través de un volumen compacto con aislamiento posterior. Tiene uso mixto de comercio en el primer piso, de centro religioso en el segundo y de vivienda en el tercero. Desde la calle se accede a cada uno de los 4 locales en que está dividido longitudinalmente el primer nivel; también se accede a través de una escalera sobre un espacio central, que conduce al segundo piso. La fachada consta de 3 niveles con enchape en piedra en primer piso, alero en concreto y remate de ático modulado por machones. El primer nivel consta de 6 accesos, los cuales evidencian modificaciones en su apertura debido a las adaptaciones de los locales comerciales; el segundo y tercer nivel constan de 8 vanos de ventana de distintas dimensiones. El sistema estructural es de columnas, vigas y entrepisos de concreto con cerramientos en muros de ladrillo. Acabado de pañete y pintura. Cubierta plana en placa de concreto. Las escaleras principales son en concreto, mientras que las del local sur son en madera. Pisos en baldosa de cemento y granito pulido. Carpintería metálica.

15. OBSERVACIONES

Los períodos corresponden a la clasificación propuesta por el Manual de inventario Inmueble expedido por el Ministerio de cultura. Las épocas y siglos identificados en las fichas son aproximados, clasificados de acuerdo con sus características del lenguaje arquitectónico, estructura y materiales correspondientes. No obedecen a un estudio exhaustivo de cada inmueble, su precisión será realizada por el estudio histórico que se exija en la presentación de requisitos para su intervención.

16. FOTOGRAFÍAS INTERIORES



Fuente: Equipo Levantamientos PEMP Patrimonio Inmueble

17. RESEÑA HISTÓRICA

Inmueble construido durante las primeras décadas del siglo XX, correspondiente al período de la Transición. Se emplaza en una manzana surgida durante el período Colonial. Destinado para uso de servicios y vivienda. Es propiedad del Instituto Misionero Hijas de San Pablo (Paulinas). No se conocen datos de autor, diseñador o constructor. En las aerofotografías históricas se observan cambios en la ocupación del predio y configuración de cubiertas a lo largo de todo el siglo XX, en especial en la parte posterior del volumen, al cual le fueron añadidos y sustraído otros volúmenes. Presenta cambios en las proporciones de los vanos de la fachada y en la distribución de los muros al interior. No se conocen datos de solicitudes de intervención ni de antecedentes de archivo.

	Diligenció:	PEMP Patrimonio Inmueble	Código de identificación	Hoja 2
	Fecha:	2018		
	Revisó:	PEMP Patrimonio Inmueble	003110001016	de 5
	Fecha:	2018		

18. PLANIMETRÍA (PLANTA ARQUITECTÓNICA)



Planta primer piso

FUENTE:

Equipo Levantamientos PEMP Patrimonio Inmueble

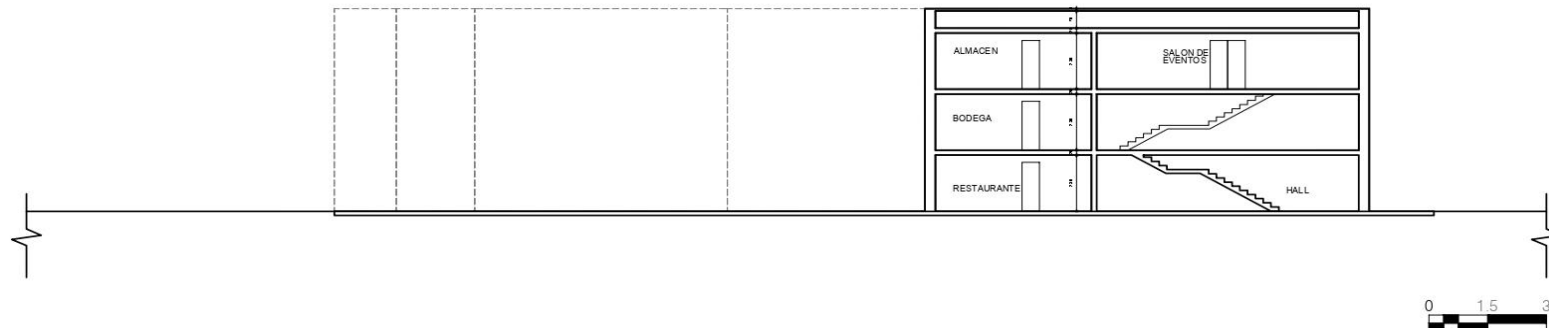

Diligenció:	PEMP Patrimonio Inmueble	Código de identificación	Hoja 3
Fecha:	2016-2017	003110001016	de 5
Revisó:	PEMP Patrimonio Inmueble		
Fecha:	2018		

19. PLANIMETRÍA (FACHADA, CORTE)

Corte longitudinal

Fuente: Equipo Levantamientos PEMP Patrimonio Inmueble

Fachada Oriente



Fuente: Equipo Fotografía PEMP Patrimonio Inmueble

20. VALORACIÓN

Valor histórico: Inmueble construido durante las primeras décadas del siglo XX, correspondiente al período de la Transición. Es de fácil lectura en su tipología original y lenguaje arquitectónico, debido a que no presenta cambios sustanciales en su configuración original, no obstante, en la distribución interna se observan subdivisiones realizadas para sacar provecho del espacio comercial; en la configuración de las cubiertas se observan cambios realizados durante todo el siglo XX. También se evidencian cambios en los vanos de acceso, cuyas proporciones fueron modificadas. Junto con otros inmuebles de este periodo, define el carácter del sector como centro de servicios y comercio, contemplado así desde el Plan Regulador de Wiener y Sert de 1953.

Valor estético: De acuerdo con lo descrito y su valoración histórica, el inmueble puede leerse de forma integral pese a las modificaciones descritas anteriormente. Es una edificación representativa de la arquitectura comercial y de servicios de mediados del siglo XX, así como de la consolidación urbana de la época. Igualmente, demuestra los avances técnicos de la construcción de este periodo y de su enfoque funcional representado en la sencillez geométrica de su diseño. Se inserta armónicamente en el perfil de la manzana.

Valor simbólico: No se conocen datos o valoraciones previas que soporten su valor simbólico.

21. SIGNIFICACIÓN CULTURAL

Barrio que emergió desde el periodo colonial, en él se congregaron los edificios gubernamentales y religiosos más importantes de la ciudad. Además de todos los almacenes y de las muchas viviendas de la aristocracia, de los cuales se conservan varios testimonios. La Plaza de Bolívar, hoy parte de su límite oriental, es por excelencia el lugar que rememora los actos civiles de mayor trascendencia para los ciudadanos, como lo fueron el grito de independencia y los hechos del 9 de abril. Mejía, Germán (2000). Los años del cambio. Historia urbana de Bogotá. 1820-1910. Bogotá. CEJA.

 PEMP Instituto Distrital de Patrimonio Cultural	Diligenció:	PEMP Patrimonio Inmueble	Código de identificación	Hoja 4
	Fecha:	2016-2017		
	Revisó:	PEMP Patrimonio Inmueble	003110001016	de 5
	Fecha:	2018		

22. NIVEL DE INTERVENCIÓN

18,1 NORTE

CALLE 13



18,2 ORIENTE

CARRERA 9



18,3 SUR

CALLE 12B



18,4 OCCIDENTE

CARRERA 10



23. OBSERVACIONES:

N.A.

 Instituto Distrital de Patrimonio Cultural	Diligenció:	PEMP Patrimonio Inmueble	Código de identificación	Hoja 5
	Fecha:	2016-2017		003110001016
	Revisó:	PEMP Patrimonio Inmueble		
	Fecha:	2017		